Pierre & Patrimoine

AJACCIO SANGUINAIRES MAGNIFIQUE T4 AVEC VUE MER PANORAMIQUE! - 632.400€

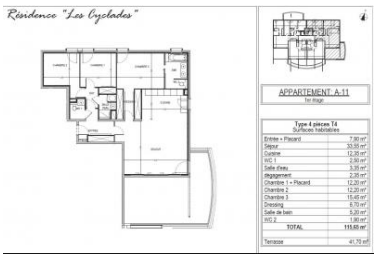

DESCRIPTIF

AJACCIO ,route des Sanguinaires, dans un programme neuf de standing , bel appartement de 117m² situé sur la prestigieuse route desSanguinaires, à deux pas des plus belles plages face à la baie d'Ajaccio et à proximité des transports et commerces. Une magnifique vue mer panoramique pour cet appartement aux prestations de qualité offrant de grandes terrasses qui s'ouvrent sur le magnifique golfe d'Ajaccio! Vous serez séduits par cet emplacement exceptionnel! Livraison immédiate frais notaire réduits garage double .

Annonce disponible sur http://www.pierre-et-patrimoine.com/annonce-003841855.html

Pierre et Patrimoine, 14 bd albert 1er - 20000 Ajaccio
info@pierre-et-patrimoine.com | Tél. 0495227272